Tidsplan - Landskabsplan Vejle Ådal og Fjord 2020

2021

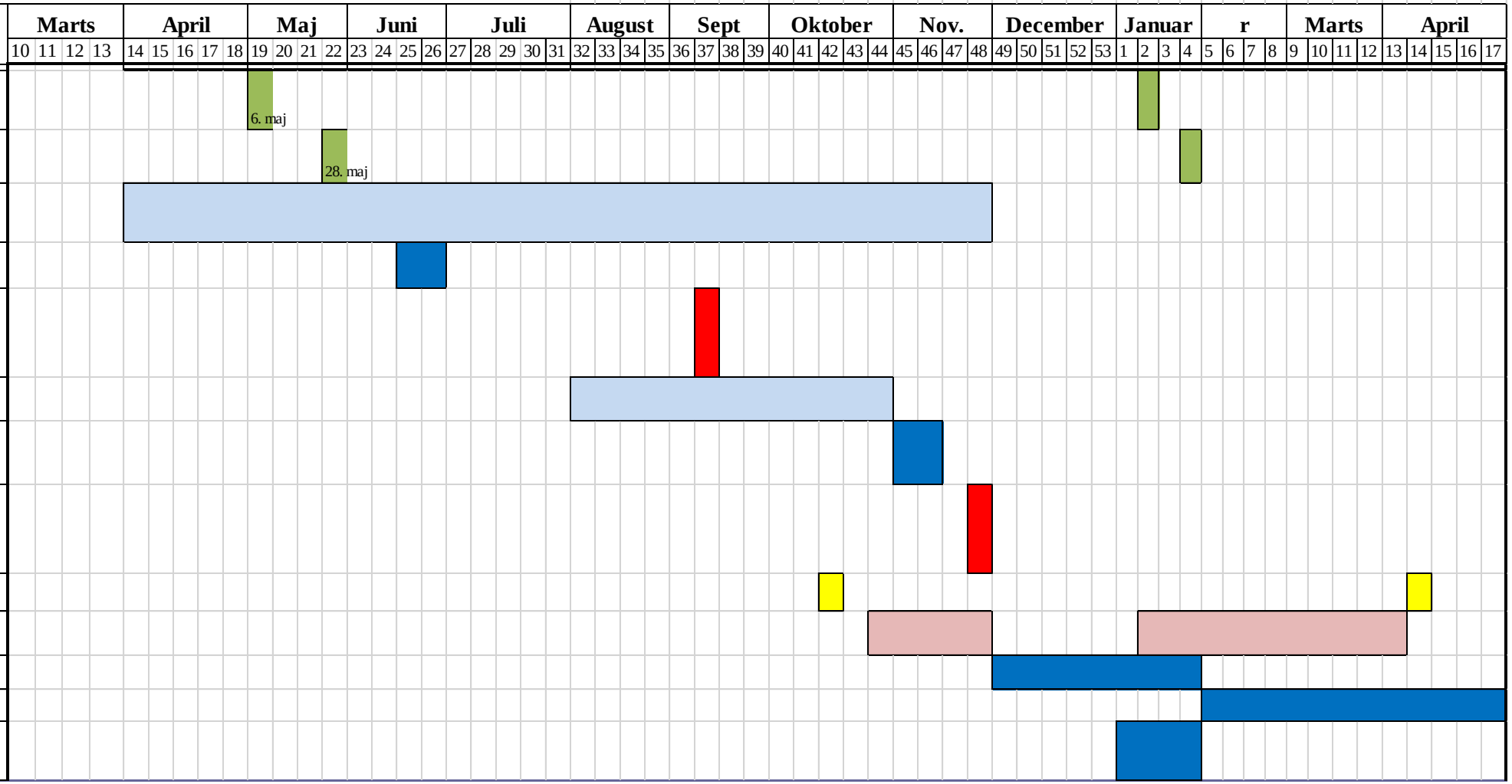

- Forelæggelse Natur- og Miljøudvalget
- Forelæggelse bestyrelsen VÅF
- KU udarbejder analyse af området
- VK kommenterer analyse
- 1. morgenkaffemøde interessenter, lodsejere og NMU
- Interviews af 100 lodsejere
- VK kommenterer rapport om interviews
- 2. morgenkaffemøde interessenter, lodsejere og NMU
- Offentlige ture i området
- Offentlige foredrag 4 stk
- Planlægning af Workshops
- Gennemførelse af Workshops
- Ny tidsplan for 2021- 2022 udarbejdes